

L'estate di Odone a Genova Pegli

sabato 17 Marzo 2018

Museo Navale di Genova Pegli











J. H. Fragonard, Villa Lomellini a Multedo, 1761



Villa Lomellini Rostan a Multedo, vista del viale di accesso alla villa nel 1913



Villa Lomellini Rostan a Multedo, la radura alle spalle della villa a inizio XX secolo

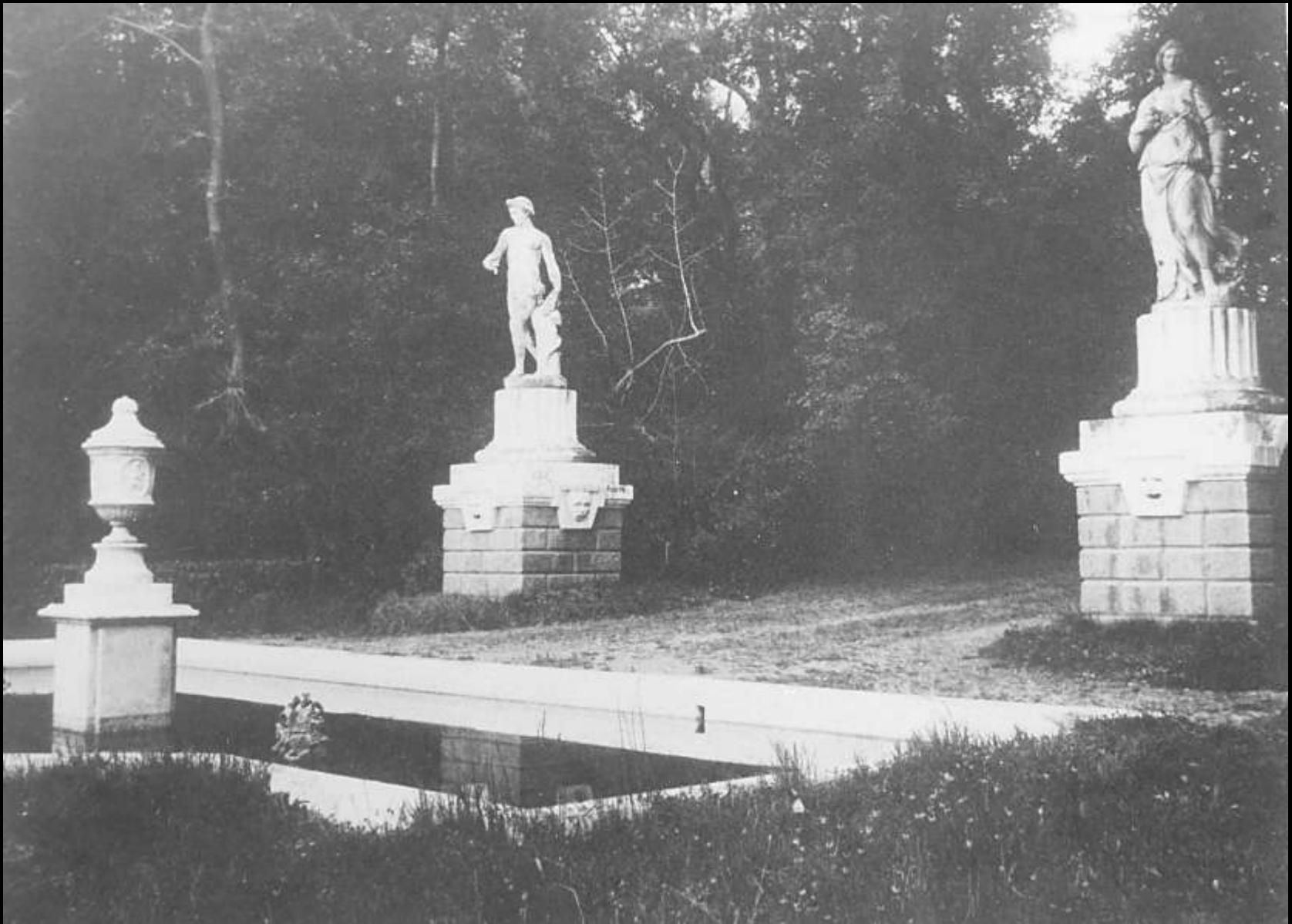

Villa Lomellini poi Rostan a Multedo, le statue di Fauno e di una Driade in un'immagine dei primi anni del XX secolo



Villa Lomellini poi Rostan a Multedo la *Fontana del Tritone* in un'immagine dei primi anni del XX secolo (distrutta)

presso il Governo,
prenda quei pronti
dal caso richiesti.
distinto ossequio.

ot.mo Servitore
r. GAETANO DESOGUS.

comandato alla cor-
re G. B. Borelli.

odosi rifiutato di sot-
terava offendere l'o-
ministrazioni Comu-
te, mettendo innanzi
i economia, sonosi
concorrenza mossavi
ommettendo in di lui
-chirurgo dei poveri
stante la continuata
edico-Chirurgo lau-
disposto del nuovo
dei Comuni accordi
irritto, come pur sem-
dario d'Ivrea (ammi-
di costi; o se pure
e leggi che in queste
di tal epoca regola-
seconda degli studi
po sanitario, e. re-

NOTIZIE

Il principe Oddone a Pegli. Un giornale di Torino (per solito bene informato) ha testè pubblicata una corrispondenza colla data di Pegli 11 agosto, in cui parlando del miglioramento di salute ottenuto dal principe Oddone in Pegli, espone uno strano metodo di cura per la rachitide, ed attribuisce all'applicazione di questo metodo sotto la direzione di alcune pescatrici ed in opposizione ai consigli del prof. Riberi, il miglioramento di salute ottenuto dal Principe.

Tale metodo consisterebbe nel collocare la persona sotto uno strato di arena argillosa quando il sole manda i suoi raggi perpendicolari, lasciandola una o due ore e riparando il solo capo, per quindi toglierla da quella giacitura e lasciarla un altro pezzo esposta al sole, finchè l'argilla essicata, per, infine, immergerla nell'acqua e lavarla ben bene.

Noi siamo autorizzati ad assicurare che il principe Oddone, ben lungi dall'esser stato assoggettato al barbarissimo trattamento delle pescatrici di Pegli, il quale non debb'essere che una fiaba, non prese nemmeno i bagni di mare, essendo la sua salute migliorata per effetto del saluberrimo clima locale e pel naturale sviluppo del corpo.

ERRATA-CORRIGE.

Nello scorso numero, pag. 260, colonna prima, linea 36, invece di non si computa leggesi non si comporta.

Rimangono ancora pochissime copie della
FARMACOPEA POPOLARE

ossia

Pegli - Ca Sploggia ed i Bogni.



























*Alta gentile e culta signorina Mary
risando del fig. Santo Varni
Genova 9 giugno 1878*

Ritratto fotografico di Santo
Varni



Jan Massys, *La Carità*



Antonio Tempesta, *Gli israeliti sconfitti dai Cananei per aver disobbedito a Mosè*



Anton Maria Vassallo, Animali e un orcio



Salvator Rosa, *La fattucchiera*



Angelo Beccaria, Gruppo di figure e animali



Gerolamo Induno, La filatrice



Gaetano Chierici, Una scena domestica



Giuseppe Isola, Andrea Doria che rifiuta la corona di Genova



Enrico Pollastrini, Battaglia di Legnano



Domenico Cambiaso, Paesi dal vero





Domenico Cambiaso, Interno dell'antico palazzo del doge Boccanegra in Albaro

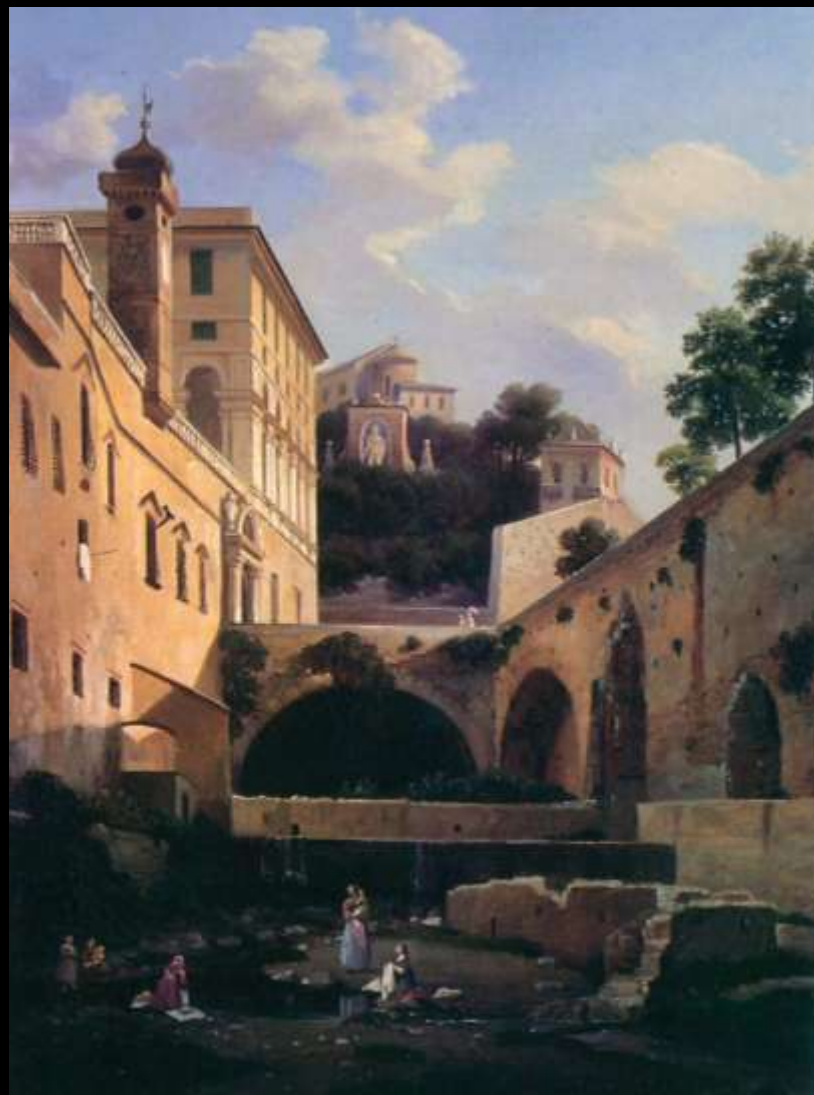

Domenico Cambiaso, Parte del palazzo del principe Doria



Tammar Luxoro, Paesaggio



Tamar Luxoro, Paesaggio



Vincenzo Cabianca, Spiaggia di Viareggio



Angelo Rossi, Santa Cecilia di
Donatello, Bassorilievo con fiori



5. Cratere a colonnette.



18. Cratere a campana.



15. Cratere a campana.

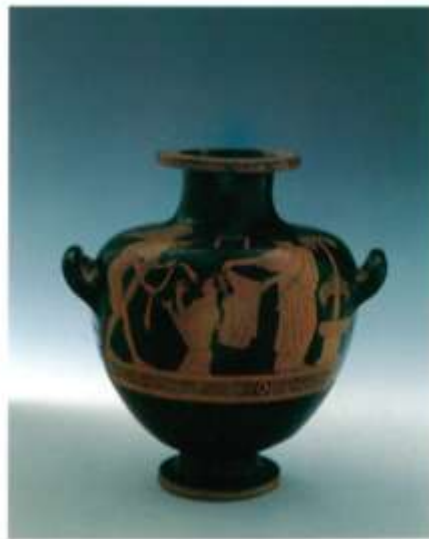

16. Hydria.







40.



41.



50.



51.



60.



61.



70.



71.



80.



81.



90.



91.



100.



101.



150.



151.



160.



161.



165.



166.



170.



171.



180.



181.



Allostoma punctulata Martyn, 1784.



Turbo argyranthus Linnaeus, 1758.



Platystrophia australis, Gmelin, 1791.



Stylaster noduliferus Lamarck, 1822.



Cerithium erythraeumense Lamarck, 1822.



Pachymelania aurita Müller, 1774.



Stylaster radiatus Gmelin, 1791.

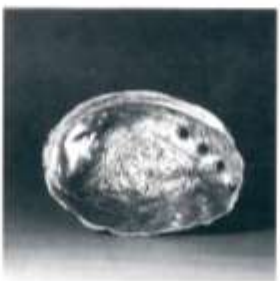

Halastis rufescens Swainson, 1822.



POLO
MUSEALE
DELLA LIGURIA

Apertura straordinaria

Pasquetta al Museo

Lunedì 2 aprile 2018

Visite guidate al Museo
e alle Terme

Ore 10.30 - 11.30 - 14.30 - 15.30 - 16.30

Per info e prenotazioni
+39 0184 252320
Area Archeologica di Nervi
Corso Genova, 134-Ventimiglia

Rituali e seduzioni
nella Roma antica

vieni a scoprire
l'area archeologica di Nervi

Ingresso gratuito

Per tutte le signore,
un ramoscello di mirto